



CAMPEONATOS DE ESPAÑA UNIVERSITARIOS 2023

Castilla y León



CASTILLA Y LEÓN



ORIENTACIÓN

DEL 12 AL 14 DE MAYO
VALLADOLID

PORTILLO

ORGANIZA:



Universidad de Valladolid

MÁS INFORMACIÓN EN:
CEU2023CYL.COM

NOS
IMPULSA





CAMPEONATOS DE ESPAÑA UNIVERSITARIOS 2023

Castilla y León



CASTILLA Y LEÓN

En este Boletín 0 se facilitará la información relevante para la participación en el Campeonato de España Universitario de Orientación, organizado por la Universidad de Valladolid, que tiene previsto celebrarse del 12 al 14 de mayo en Portillo (Valladolid).

SECRETARÍA DE ORGANIZACIÓN	2
INSCRIPCIONES	2
ACREDITACIÓN	3
REUNIÓN TÉCNICA.....	4
DESARROLLO DE LA COMPETICIÓN.....	4
ACCESO Y SITUACIÓN DE LAS PRUEBAS.....	5
ALOJAMIENTO.....	5
PLAN DE VIAJE.....	6
INFORMACIÓN COMPLEMENTARIA.....	6
ENTIDADES COLABORADORAS.....	7

SECRETARÍA DE ORGANIZACIÓN

Previa a la competición	
Servicio de Deportes de la Universidad de Valladolid – Campus de Valladolid	
Persona de contacto	José Antonio Caminero Granja
Dirección Postal	Calle Ruiz Hernández, 16, 47002, Valladolid
Teléfono de contacto	983184565 / 983184080
Correo electrónico	JoseAntonio.Caminero@uva.es
Web	ceu2023cyl.com
Horario de atención	Lunes a Viernes 09:00 – 14:00
Durante la competición	
Centro Joven Arrabal de Portillo	
Persona de contacto	Julio Garrido Izquierdo
Dirección Postal	C. Rda. Nte., 4, 47160 Arrabal de Portillo, Valladolid
Teléfono de contacto	619539110 / 667323579
Correo electrónico	jcgarridoizquierdo@gmail.com

INSCRIPCIONES

Plazo: Hasta 7 días antes de la competición.

Forma de inscribirse: La inscripción se realizará por la universidad en la [aplicación del CSD](#) antes del plazo establecido en el [Reglamento Técnico](#) de esta modalidad deportiva.

Participantes: En los CEU 2023 podrán tomar parte todas aquellas personas que se encuentren matriculadas en el curso 2022-2023, y que acrediten ser estudiantes de Grado, Master o Doctorado de los títulos que tengan carácter oficial y validez en todo el territorio nacional conducentes a la obtención de los títulos oficiales correspondientes a los que se refiere el artículo 37 de la Ley Orgánica 6/2001, de 21 de diciembre, de Universidades, en su redacción dada por la Ley Orgánica 4/2007, de 12 de abril, pertenecientes a cualquier Universidad reconocida y representada en el CEDU que cumplan las condiciones marcadas en este Reglamento General de los Campeonatos de España Universitarios, así como en los reglamentos técnicos de cada modalidad y disciplina deportiva.

Desde la organización recomendamos a las Universidades participantes subir a la aplicación del CSD el certificado del Secretario General en el momento de realizar las inscripciones, para evitar posibles incidencias en el proceso de acreditación.

Cada Universidad podrá presentar un número máximo de tres participantes en categoría masculina y tres en la femenina, que competirán en las categorías individual masculina M-U (Masculina Universitaria) e individual femenina F-U (Femenina Universitaria) respectivamente. Así mismo, podrán inscribir en O-Precisión (Trail-O)¹ hasta dos deportistas más, al menos uno de ellos con el certificado de elegibilidad de IOF en vigor (aparte de los otros 6 deportistas. Máximo 8 deportistas.)

Sustituciones: Una vez cerrada la inscripción nominativa de los y las participantes, en casos excepcionales y previa justificación, podrán realizarse sustituciones hasta 48 horas antes del comienzo del campeonato, siempre que el nuevo participante reúna las mismas condiciones exigidas al que se da de baja.

ACREDITACIÓN

Comisión de Control

- Universidad de Valladolid: José Antonio Caminero Granja
- Delegado CEDU: Por determinar
- Asesor técnico del CEDU: Héctor Esteve Ibáñez

Por delegación de la comisión, la Universidad organizadora realizará la acreditación de todos los participantes y hará constar las posibles incidencias que se produzcan para que esta pueda actuar en consecuencia.

Información sobre el proceso de acreditación	
Fecha	Viernes, 12 de mayo de 2023
Horario	Desde las 10:00 a las 14:00
Lugar	CENTRO JOVEN ARRABAL DE PORTILLO C. Rda. Nte., 4, 47160 Arrabal de Portillo, Valladolid Ubicación: https://goo.gl/maps/kCZrJPKZcfFouaRZ8
<i>El trámite de la acreditación de los componentes de la expedición de cada Universidad deberá ser realizado por el Jefe de la delegación o por persona autorizada por la Universidad.</i>	
Documentación a presentar para acreditar a los participantes	<ul style="list-style-type: none">○ Originales del documento nacional de identidad, pasaporte, carné de conducir o tarjeta de residencia.○ Certificado del Secretario General de la Universidad indicando que los participantes cumplen con los requisitos indicados en la normativa vigente.○ Tarjeta de acreditación de participante debidamente cumplimentada en todos sus apartados.○ Documento que acredite y/o certifique que dispone de una póliza de seguros que dé cobertura suficiente a los riesgos derivados de la participación en los mismos de acuerdo con lo dispuesto en el artículo 4.7 del Reglamento General de los Campeonatos.



Acreditaciones excepcionales	<ul style="list-style-type: none"> ○ Las universidades interesadas podrán solicitar, ante el comité organizador del CEU, la acreditación de sus participantes fuera de estos horarios, siempre y cuando la tramiten por escrito y de forma motivada, con una antelación mínima de dos días naturales antes del día de inicio del Campeonato. Entendiéndose como inicio del Campeonato, al primer día de acreditación. ○ Se abrirá, excepcionalmente, un plazo que se cerrará una hora antes del comienzo de la primera jornada para subsanar las incidencias en el proceso de acreditación en la secretaría de la organización. Si finalizado este plazo excepcional, la documentación no hubiese sido presentada o ésta no fuese válida, el deportista quedará excluido del CEU.
-------------------------------------	---

REUNIÓN TÉCNICA

Fecha	Viernes, 12 de mayo de 2023
Horario	14:30
Lugar	CENTRO JOVEN ARRABAL DE PORTILLO (ACREDITACION)
Contenido	
<ul style="list-style-type: none"> • Bienvenida por parte de las diferentes instituciones involucradas en la organización del Campeonato. • Sistema de competición, ubicación de los pabellones y aspectos técnicos de competición. 	

DESARROLLO DE LA COMPETICIÓN

Fecha: 12 mayo 2023	
10:00- 14:00h	Acreditación deportistas y oficiales, model event (opcional)
Cierre Cuarentena 17:00 1ª Salida 17:30	1ª prueba: SPRINT: Portillo (Valladolid)
Fecha: 13 mayo 2023	
Salida: 10:00h	2ª prueba : MEDIA DISTANCIA Portillo-Fuente Mínguez (Valladolid) Primera salida, con intervalos de dos minutos. Tiempo estimado: 30-35min
Salida. 17:00h	3ª prueba: O- PRECISIÓN Trail- O Portillo (Valladolid)
Fecha: 14 mayo 2023	
Salida: 10:00h	4ª prueba: DISTANCIA LARGA Portillo-Fuente Mínguez (Valladolid). Primera salida, con intervalos de dos minutos. Tiempo estimado 65-70min

ACCESO Y SITUACIÓN DE LAS PRUEBAS

Portillo (Valladolid)	
<u>Prueba Sprint</u>	Piscinas Municipales de Portillo (Valladolid)
<u>Media distancia</u>	Área Recreativa de Fuentemínguez, Portillo (Valladolid)
<u>Larga distancia</u>	Área Recreativa de Fuentemínguez, Portillo (Valladolid)
<u>O- precisión</u>	Plaza Piscinas Viejas, Portillo (Valladolid)

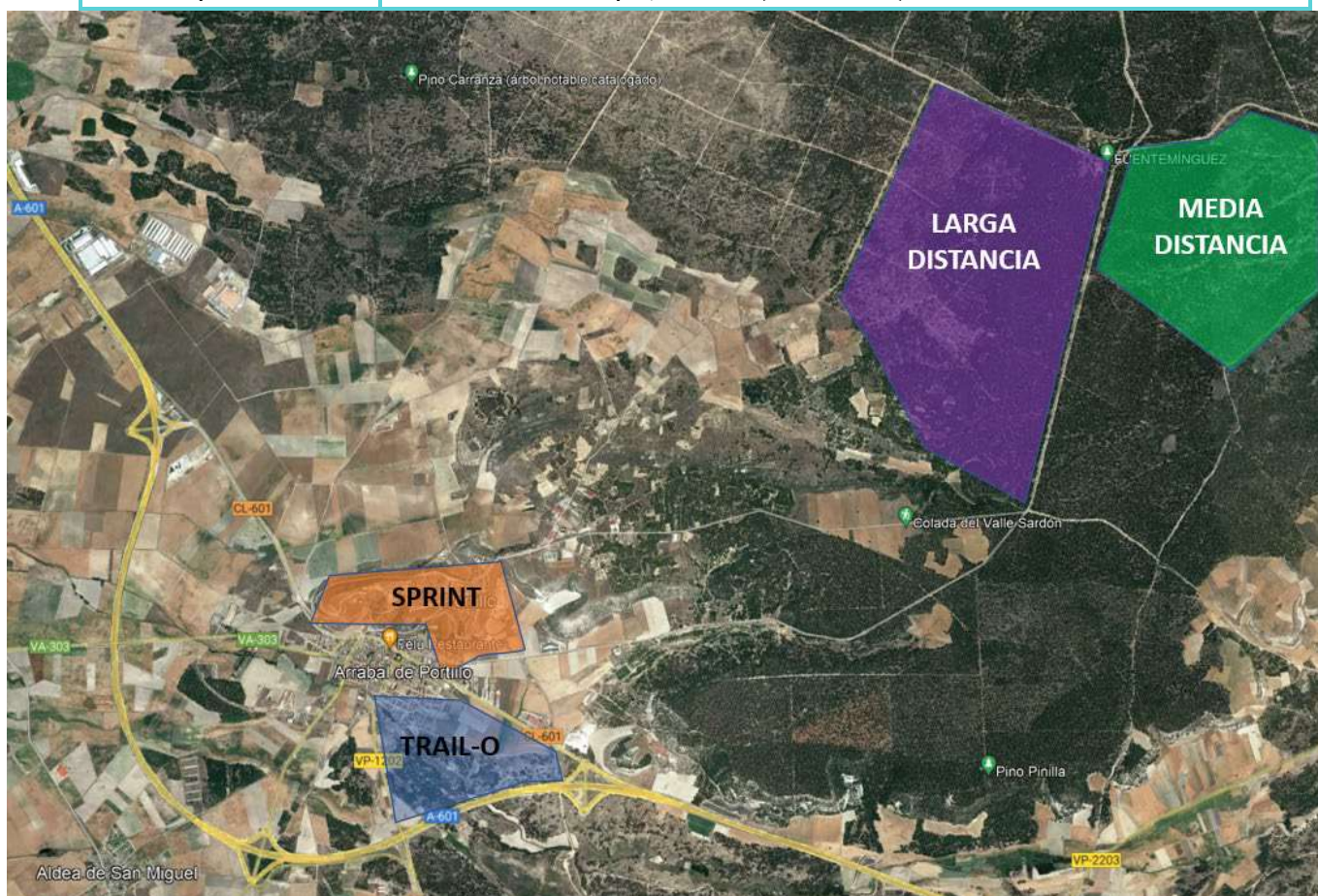

ALOJAMIENTO

La organización ha gestionado oferta hotelera para todas las universidades participantes. Para que se pueda acceder a la oferta se deberán realizar las peticiones por correo electrónico a través de la siguiente agencia:

B THE TRAVEL BRAND	
Persona de contacto	Chus Arco Martínez
Correo electrónico Oficina Viajes 277 Valladolid-Universidad	vll-universidad@btravel.com

PLAN DE VIAJE

Las universidades participantes deberán rellenar antes del 17 de abril de 2023 el siguiente formulario: <https://forms.office.com/e/1VMV0MTp9m>

INFORMACIÓN COMPLEMENTARIA

[REGLAMENTO TÉCNICO DE ORIENTACIÓN 2023](#) (enlace para descarga)

COMUNICACIÓN

Se dispondrá de información y seguimientos a través de redes sociales, así como una web propia de los Campeonatos de España Universitarios de 2023. En dicha página se comunicarán boletines de organización, resultados y clasificaciones conjuntamente de todos los Campeonatos de España que se organicen en Castilla y León.

www.ceu2023cyl.com

COBERTURA SANITARIA

Se ofrecerá la cobertura medico sanitaria indicada en la resolución del CSD para los Campeonatos de España Universitarios 2023.

Se dispondrá también de una ambulancia y asistencia médica en todas las instalaciones deportivas.

ENTIDADES COLABORADORAS

EXCMO. AYUNTAMIENTO DE PORTILLO	 <p>AYUNTAMIENTO DE PORTILLO</p>
DIPUTACIÓN DE VALLADOLID	 <p>DIPUTACIÓN DE VALLADOLID</p>
FEDERACIÓN ESPAÑOLA DE ORIENTACIÓN	 <p>fedo Federación Española de Orientación</p>
FEDERACIÓN DE ORIENTACIÓN DE CASTILLA Y LEÓN DE ORIENTACIÓN	 <p>FOCYL Federación de Orientación de Castilla y León</p>
C.D. PORTILLO	 <p>CDP Club Deportivo Portillo</p>